

Häkelmuster



Maschenprobe mit Nd Nr 20: 3,2 fM und 3,5 Rd = 10 x 10 cm

Maschenrechner x 0,32

Reihenrechner x 0,35

Ausführung:

6 fM in einen Fadenring häkeln, mit einem kontrastfarbenen Faden eine Markierung anbringen. Faden anziehen und in Spiral-Rd weiterarb.

In der **2. Rd** jede fM der Vor-Rd verdoppeln = 12 fM.

In der **3. Rd** jede 2. fM der Vor-Rd verdoppeln = 18 fM.

In der **4. – 8. Rd** ohne Zunahme fM häkeln. Die 8. Rd mit 1 Kett-M schließen. Faden abschneiden und vernähen.

Schwierigkeit



einfach



schwierig



sehr schwierig

Abkürzungen

arb = arbeiten

Fb = Farbe (n)

fM = feste M

LL = Lauflänge

M = Masche (n)

Nd = Nadel (n)

Nr = Nummer

Rd = Runde (n)

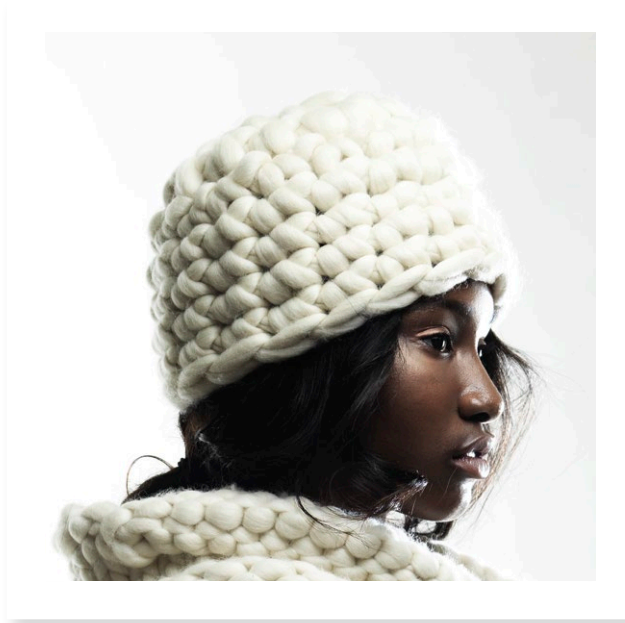

Größe: ca 56 cm Umfang, 22 cm hoch



Material: 500 g Natur Fb 980 „Miss Wool“
(100% Schurwolle – Merino, LL = 50 m/500g),
1 Häkelnadel Nr 20.

Häkelmuster: fM in Spiral-Rd häkeln.

1 M verdoppeln: In 1 fM der Vor-Rd 2 fM häkeln.

Crochet pattern



Gauge sc with crochet hook 20 mm:

3.2 sc and 3.5 rds = 10 x 10 cm (4")

Stitch counter x 0.32

Row counter x 0.35

Instructions:

6 sc into a magic ring. Mark beg of rd with a contrasting yarn. Tighten the yarn and work in continuous rds.

Rd 2: Sc twice into each st around = 12 sc.

Rd 3: [Sc into the first st, sc twice into every 2nd st] repeat to end of rd = 18 sc.

Rds 4 – 8: Sc around.

Close rd 8 with 1 sl st. Break yarn and weave in ends.

Difficulty



easy



intermediate



difficult

Abbreviations

rd(s) = round(s)

sc = single crochet

sl st = slip stitch

Size: Circumference approx. 56 cm (22"), 22 cm (8¾") high



Materials: 500 g "Miss Wool"

(100% merino wool, yardage = 50 m (54 yds.)/500 g); color: **Off-White** #980, one crochet hook 20 mm (S).

Crochet pattern: Sc in continuous rounds.

Increase: Work 2 sc in 1 sc of the previous rd.